

ROSA MARIS - BILOCALE - Parco Princesse Grace E VISTA MARE

Vendita Monaco

Prezzo su richiesta

"Bellissimo appartamento in perfette condizioni situato ad un piano alto e che gode di una bella vista libera sul roseto e sul mare."

Tipo di proprietà	Appartamento	Num stanze	2
Superficie totale	69 m ²	Num camere	1
Superficie abitabile	53 m ²	Num parcheggi	1
Superficie terrazza	16 m ²	Num cantine	1
Vista	Roseto e sul mare	Residenza	Rosa Maris
Esposizione	Sud-Oveste	Quartiere	Fontvieille
Condizione	Ottimo stato	Livello	9
Data di liberazione	Subito		

Situato in una residenza in stile "neo-provenzale" nel cuore del villaggio di Fontvieille, in un ambiente tranquillo e pedonale. L'edificio, con portineria in loco, beneficia anche dell'accesso a una piscina privata all'aperto ad uso esclusivo di alcune residenze vicine. Vicino a tutti i servizi (negozi, trasporti, scuole, parchi, impianti sportivi), al porto turistico e alle spiagge di Cap d'Ail.

Questo grazioso bilocale in perfette condizioni si trova a un piano alto, con una magnifica vista senza ostacoli sul Giardino Princesse Grace, sulle montagne e sul mare. Il suo aspetto a sud-ovest garantisce un'abbondante illuminazione naturale per la maggior parte della giornata. L'appartamento è composto da un ingresso con armadio, un soggiorno che si apre su un'ampia loggia, una cucina separata, una camera da letto con loggia separata, un bagno e una toilette per gli ospiti.

Completano la proprietà un posto auto all'interno del residence e una cantina.



Rif. : V1543

ROSA MARIS - BILOCALE - Parco Princesse Grace E VISTA

MAPPE

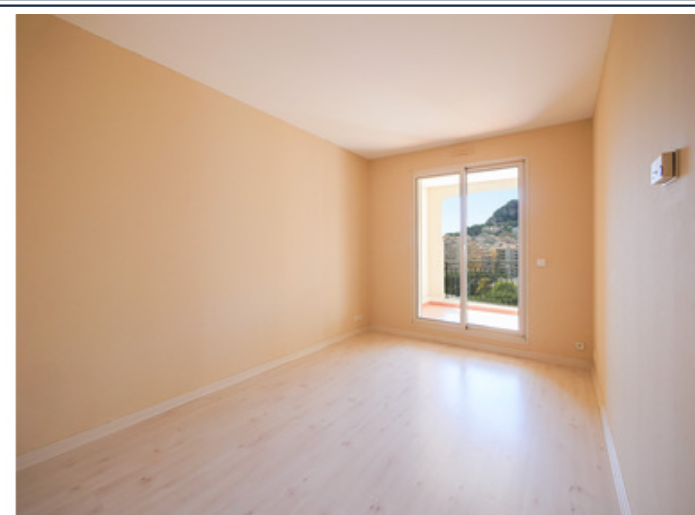

Rif.: V1543

ROSA MARIS - BILOCALE - Parco Princesse Grace E VISTA

MAPPE

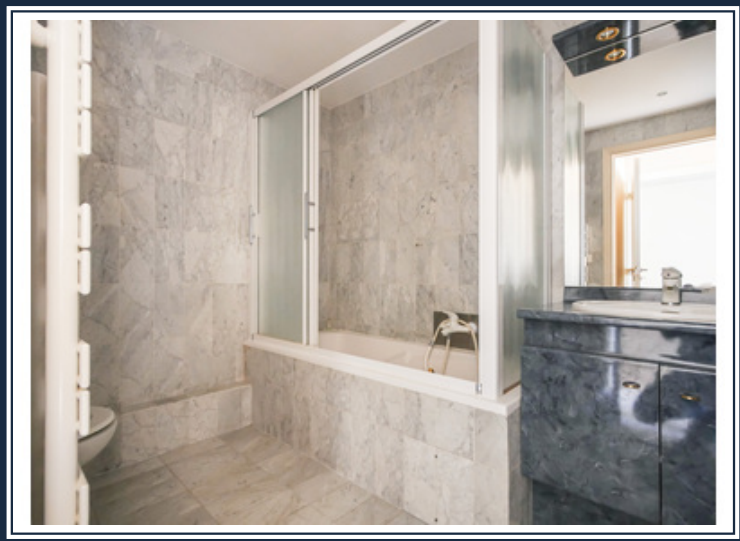
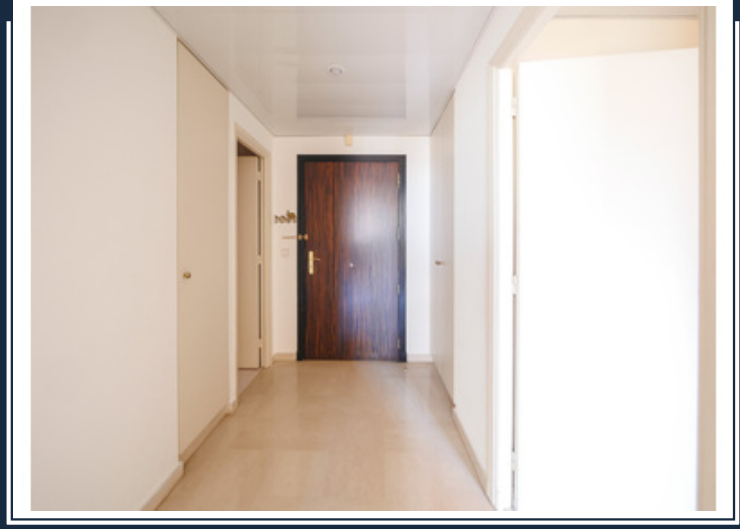

ROSA MARIS - BILOCALE - Parco Princesse Grace E VISTA MADE

